

介 ()

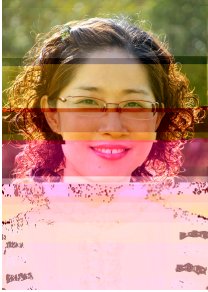

署:

:

:

: **13861909990**

Tel: 55003210

Email: **muzi@ntu.edu.cn**

历及 历:

5. 李 剑 . 基于ARS 的 互动双 分 型 与 [J]. 化
,2015,36(11):57-63+74.
6. 李 国 , 李 剑 . 后MOOC [J].
,2014,(06):58-67.
7. 李 国 . ARS 优势与 [J]. 代
,2014,(03):62-68.
8. 李 国 . 与 [J]. 化
,2013,34(08):53-60.
9. 李 国 . 信 习 [J]. 代
,2013,(03):60-65.
10. 李 国 , 李 剑 . 合 下 习 动及其 [J]. 中国 化
,2013,(01):23-29.
11. 李 国 . 个 分 ——从 [J]. 化
,2012,33(10):74-79.
12. 李 国 , 李 剑 . 与 [J]. 中国 化
,2012,(05):128-134.
13. 李 国 . 专业 创 力培养 [J]. 化
,2011,(01):100-103+110.
14. 李 国 . 基于 公共 ——以 “ 习
义”为例[J]. 代 ,2009,19(11):40-43.
15. 李 国 . 下 主 习 [J]. 化
,2004,(04):45-47+52.